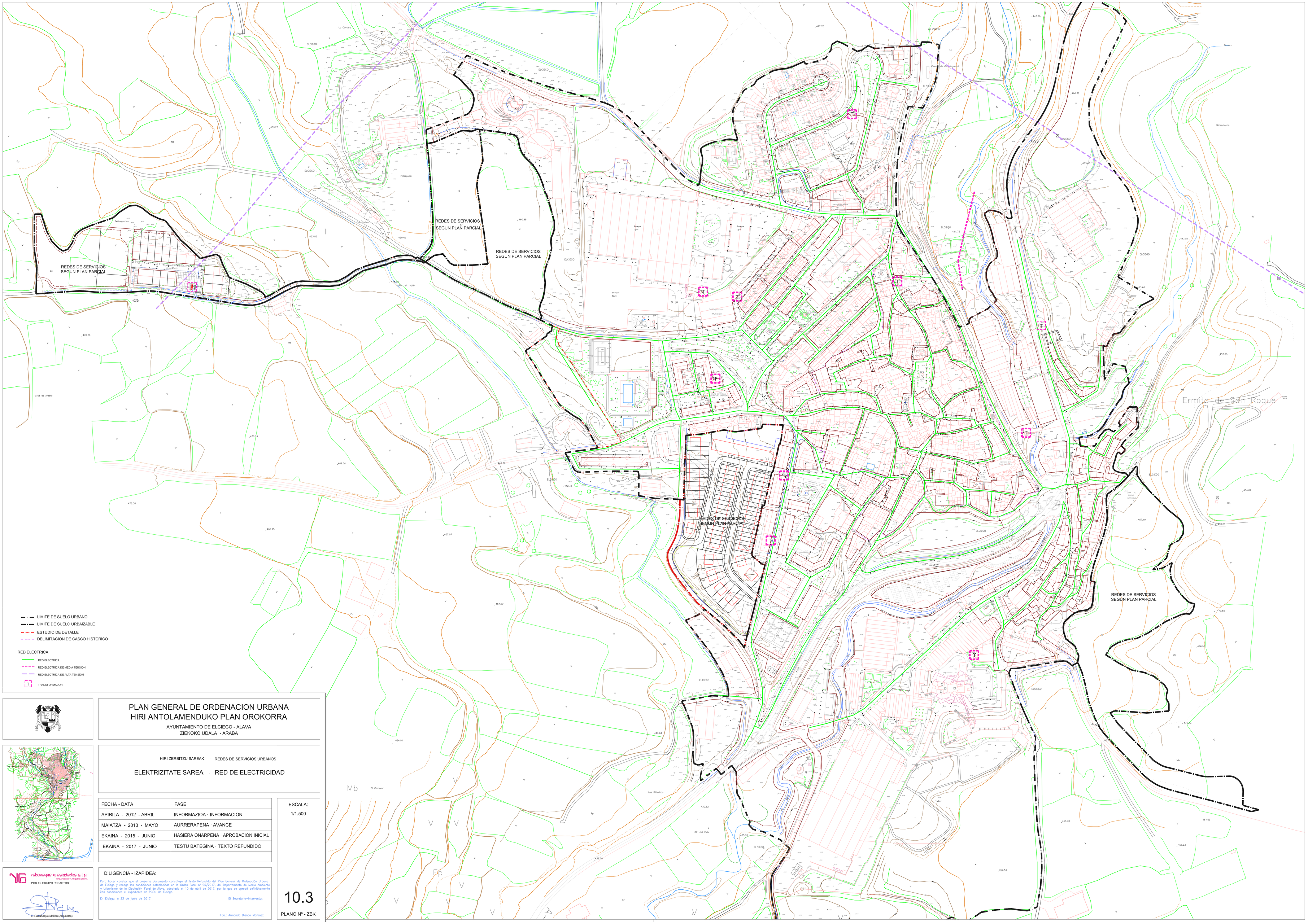

PLAN GENERAL DE ORDENACION URBANA
HIRI ANTOLAMENDUKO PLAN OROKORRA

AYUNTAMIENTO DE ELCIEGO - ALAVA
ZIEKOKO UDALA - ARABA

HIRI ZERBITZU SAREAK · REDES DE SERVICIOS URBANOS

ELEKTRIZITATE SAREA · RED DE ELECTRICIDAD

FECHA - DATA	FASE
APIRILA - 2012 - ABRIL	INFORMAZIOA · INFORMACION
MAIATZA - 2013 - MAYO	AURRERAPENA · AVANCE
EKAINA - 2015 - JUNIO	HASIERA ONARPENA · APROBACION INICIAL
EKAINA - 2017 - JUNIO	TESTU BATEGINA · TEXTO REFUNDIDO

ESCALA:
1/1.500

rakanaque y asociados s.l.p.
URBANISMO Y ARQUITECTURA
POR EL EQUIPO REDACTOR
E. Rakanaque Mallén (Arquitecta)

DILIGENCIA - IZAPIDEA:

Para hacer constar que el presente documento constituye el Texto Refundido del Plan General de Ordenación Urbana de Elciego y recoge las condiciones establecidas en la Orden Foral nº 96/2017, del Departamento de Medio Ambiente y Urbanismo de la Diputación Foral de Álava, adoptada el 10 de abril de 2017, por la que se aprobó definitivamente con condiciones el expediente de PGOU de Elciego.

En Elciego, a 23 de junio de 2017.

El Secretario-Interventor,

Fdo.: Armando Blanco Martínez

10.3

PLANO Nº - ZBK