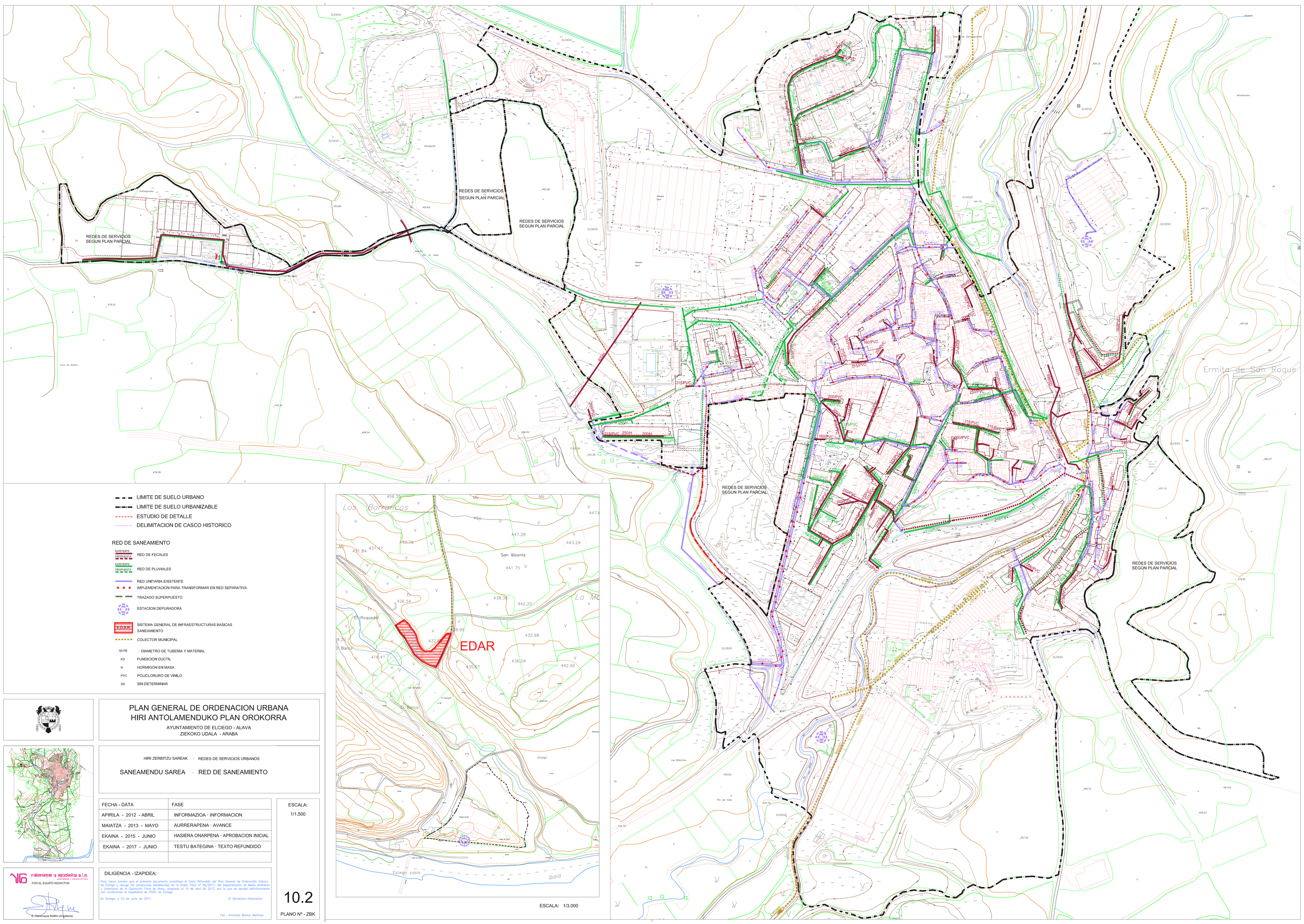

LIMITE DE SUELO URBANO
LIMITE DE SUELO URBANIZABLE
ESTUDIO DE DETALLE
DELIMITACION DE CASCO HISTORICO

RED DE SANEAMIENTO

EXISTENTE / PROPUESTA — RED DE FECALES
EXISTENTE / PROPUESTA — RED DE PLUVIALES
RED UNITARIA EXISTENTE
IMPLEMENTACION PARA TRANSFORMAR EN RED SEPARATIVA
TRAZADO SUPERPUESTO
ESTACION DEPURADORA
E.D.A.R. — SISTEMA GENERAL DE INFRAESTRUCTURAS BASICAS SANEAMIENTO
COLECTOR MUNICIPAL
50 PE — DIAMETRO DE TUBERIA Y MATERIAL
FD — FUNDICION DUCTIL
H — HORMIGON EN MASA
PVC — POLICLORURO DE VINILO
SD — SIN DETERMINAR

PLAN GENERAL DE ORDENACION URBANA
HIRI ANTOLAMENDUKO PLAN OROKORRA

AYUNTAMIENTO DE ELCIEGO - ALAVA
ZIEKOKO UDALA - ARABA

HIRI ZERBITZU SAREAK · REDES DE SERVICIOS URBANOS

SANEAMENDU SAREA · RED DE SANEAMIENTO

FECHA - DATA	FASE
APIRILA - 2012 - ABRIL	INFORMAZIOA · INFORMACION
MAIATZA - 2013 - MAYO	AURRERAPENA · AVANCE
EKAINA - 2015 - JUNIO	HASIERA ONARPENA · APROBACION INICIAL
EKAINA - 2017 - JUNIO	TESTU BATEGINA · TEXTO REFUNDIDO

ESCALA: 1/1.500

raicaraque y asociados s.l.p.
URBANISMO Y ARQUITECTURA
POR EL EQUIPO REDACTOR
E. Raicaraque Mallén (Arquitecto)

DILIGENCIA - IZAPIDEA:

Para hacer constar que el presente documento constituye el Texto Refundido del Plan General de Ordenación Urbana de Elciego y recoge las condiciones establecidas en la Orden Foral nº 96/2017, del Departamento de Medio Ambiente y Urbanismo de la Diputación Foral de Álava, adoptada el 10 de abril de 2017, por la que se aprobó definitivamente con condiciones el expediente de PGOU de Elciego.

En Elciego, a 23 de junio de 2017.

El Secretario-Interventor,

Fdo.: Armando Blanco Martínez

10.2

PLANO Nº - ZBK

ESCALA: 1/3.000